

LAURÉLIANE DARGERÉ

ETUDIANTE EN MASTER 2 DE PHYSIOLOGIE INTEGRÉE EN CONDITIONS EXTRÊMES

FORMATIONS

M2 - Master Physiologie intégrée en conditions extrêmes Université Claude Bernard Lyon	2021-2022
M1 - Master Biologie Intégrative et Physiologie Université Claude Bernard Lyon	2020-2021
Licence Sciences de la Vie - Parcours Physiologie Université Claude Bernard Lyon	2015-2020
Bachelier Médecine vétérinaire Faculté de médecine vétérinaire, Liège, Belgique	2013-2015
Licence Biologie - Sciences - Technologie - Santé Université Claude Bernard Lyon	2012-2013
AUP - Physique Chimie et Sciences de l'ingénieur Université Claude Bernard Lyon	2011-2012

EXPERIENCES PROFESSIONNELLES

Stagiaire : Laboratoire d'Ecologie des Hydrosystemes Naturels et Anthropisés • Projet Mitopunch : conséquences physiologiques de micro-biopsies musculaires répétées sur le comportement et la performance de nage de <i>Carrasius auratus</i> . • <i>Bibliographie, respirométrie, performance de nage, bioenergetique mitochondriales,</i>	2022
Stagiaire : Unité de recherche APCSe (agressions pulmonaires et circulatoires dans le sepsis), VetagroSup, France • Etude du stress par thermographie chez le chien malade lors du processus d'hospitalisation • <i>Bibliographie, Elaboration du protocole, mesures expérimentales, récolte des données, analyses des données, rédaction d'un rapport scientifique</i>	2021
Stagiaire : CARE-FEPEX, Liège, Belgique Cellule d'appui à la recherche en santé et production animale - ferme pédagogique et expérimentale • <i>Assistance, garde, concentration, minutie et réactivité</i>	2014
Stagiaire : Marin Animals Research and Intervention Network, Liège, Belgique • <i>Observation, rigueur, assistance chirurgicale et analyse des données</i>	2013-2015

ACTIVITES SALARIALES

Agent administratif Ehpad Résidence Cardinal Maurin, Oullins • <i>Organisation, écoute, patience et autonomie</i>	2018-2022
Equipière polyvalente McDonald's France, Tassin-la-demi-Lune • <i>Efficacité, réactivité, travail d'équipe et leadership</i>	2016-2021

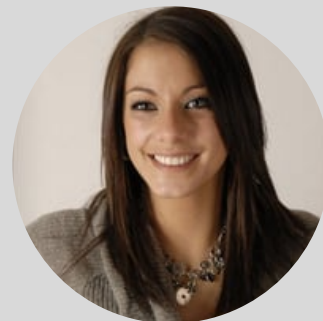

20.01.1991

CONTACT

06 31 54 09 96

laureliane.dargere.pro@gmail.com

60 avenue Jean COLOMB
69280 Marcy l'Etoile

COMPETENCES

- Veille bibliographique
- Elaboration d'un protocole expérimental
- Rédaction scientifique
- PCR
- Oroboros
- Western blot
- Immunomarquage
- transfection de plasmide
- techniques de culture cellulaire et identification des structures cellulaires
- Etude in vitro
- Assistance autopsies animales
- Analyse statistique (logiciel R, Excel)

Excel



Logiciel R



LANGUES

- Anglais : B1
- Espagnol : notion